FASHION, ENTERTAINMENT and MORE

2017年9月発行　編集／発行 産業能率大学 小々馬ゼミ【リセアン】

LYCÉEN

TAKE FREE

秋の、インスタ映えテク

JK スタイルブック

SHIBUYA109で全部揃う!

産業能率大学 マーケティングゼミの女子大生が編集しました!

ALL ABOUT JK MAGAZINE

SHIBUYA 109 × 産業能率大学 KOGOMA ゼミ

放課後は、まよわず渋谷！

「放課後何する？」
女子高校生・生活実態インタビュー調査から引用
2017年8月実施 渋谷109・産業能率大学 小々馬ゼミ 共同調査

● JK モデル | MIYU　AMI　● 撮影 | 高島奈々

FASHION

Fashion, Entertainment and more　All About JK magazine LYCÉEN SHIBUYA SIDE

2017 Autumun & Winter

この背景は
秋冬の
トレンドカラー
だよ

SHIBUYA109で
全部そろう

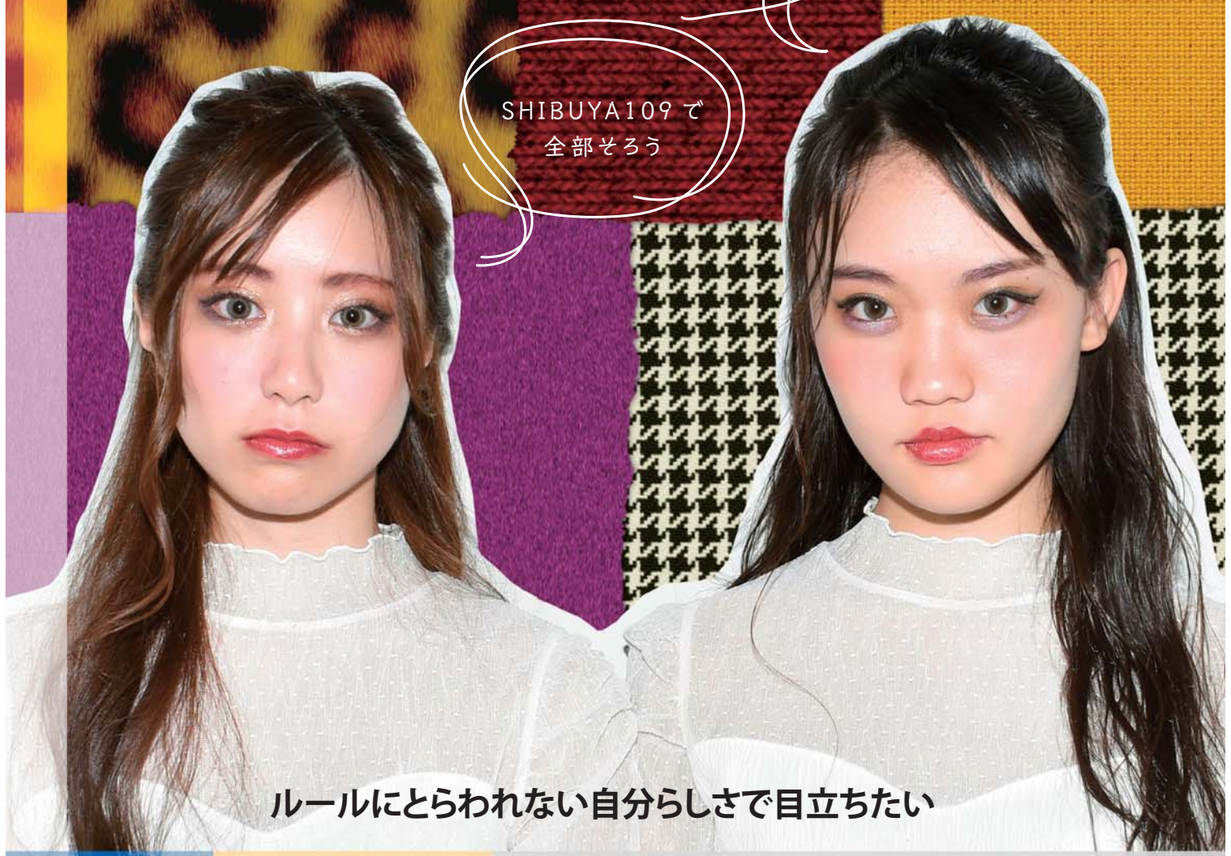

ルールにとらわれない自分らしさで目立ちたい

今年の秋冬は
自由にたのしむしかない♡

JKモデル | ASUKA、ERENA　撮影 | 高島奈々　スタイリング | 春田真衣　ヘアメイク | 榎本椎菜　荻原萌々佳　大城凛香　藤木明奈　構成＆文 | 高橋菜々子　大坪夕起

ドットチュールハイネックトップス　各￥2,900（Heather）

CONTENTS OF SHIBUYA SIDE

FASHION

2017年　Autumn＆Winter
今年の秋冬は自由にたのしむしかない♡　05

秋の即買いリスト BEST5!!!　06

NEW NEXT ITEM 3HIT’S DESIGN　08

ENTERTAINMENT

TOKYO FM 人気ラジオ番組
未来の鍵を握る学校
「SCHOOL OF LOCK !」スタジオ取材　10

「未確認フェスティバル 2017」取材レポート　12

Special Thanks to（敬称略）

編集協力　株式会社 SHIBUYA109 エンタテイメント

代表取締役 木村知郎
丸山康太　齊藤恵子　長田麻衣　塩田倫子

株式会社 エフエム東京 編成制作局
大橋竜太　大畠順子

COVER

撮影　高島奈々
スタイリング　春田真衣
JK モデル　AMI　MIYU

お問い合わせ
産業能率大学　小々馬研究室 tel.080-4600-3044

LYCEEN【リセアン】は、
フランス語で
「女子高校生」の意味です。

LYCÉEN

インスタグラムでフォローしてください。@lyceen_official

秋の即買いリスト
BEST5!!!

今年のAW キーワードは “#強めなイイ女”♡

今年の秋冬はトレンドの幅が広いから
自由にお洒落を楽しむことができるんです!
去年よりもちょっぴり大人っぽく、
エッジの効いたお洋服を身にまとって
みんなのファッションリーダーを目指しちゃおう!!

1 チェックコートで一気に今年顔

今年はとにかくチェック!
チェック!! チェック!!!
その中でも今の気分は、
おじチェック♪
コートやボトム、
目立つところに持ってきて
みんなの視線をあつめよう♪

2 ビスチェを重ねたレイヤードスタイル

一枚だけじゃ物足りない
ビスチェを重ねたレイヤードスタイルで
抜かりのない上級者コーデに♡
友達と差をつけたいなら
迷わずビスチェを即買い♡

3 ラメアイテム

2017 autumn

今年はラメが大流行
「誰よりも目立ちたい♡」そんな願いを叶える
ラメアイテムは双子コーデで使ってもカワイイ♡

グリーンラメニット￥5,800(MURUA)
ピンクファー付きショルダーバッグ￥￥1,990 /
シルバーラメハイネックフリルロンT￥1,590(WEGO)
パープルラメタイトスカート￥1,998(spinns.bis)

4 異素材シューズ

2017 autumn

まだまだ履きたいサンダルは
秋色・秋素材に変えるだけで重みが出て
季節感アップ!ソックス合わせでも◎

グレーベロア厚底サンダル￥3,990(WEGO)
スエードバイカラーサンダル￥2,999 /
ベージュ刺繍パンプス￥2,599(spinns.bis)
グレーベルトファーサンダル￥5,900(Heather)

5 ウエストマーク

2017 autumn

春夏に引き続きウエストマークがアツい!
サッシュからコルセットベルトに変えるだけで
秋冬顔に!シンプルな服にちょい足ししよう♡

ワイドコルセットベルト￥4,300(MURUA)
チェック柄コルセットベルト￥￥2,900(Heather)
ボルドーベロアコルセットベルト￥1,998(spinns.bis)

左：チェック柄コート￥13,000 /ニットベアドッキングシャツ￥5,800 / エナメルスカート ￥5,300(すべて MURUA)レースアップブーツ￥8,900(R&E)
右：チェック柄ローブベルトパンツ ￥8,300 /レザーキャミソール ￥4,300 /タートルニット￥4,800 /ベレー帽￥4,300 /イヤリング ￥2,800 /ミュール￥11,500(すべて MURUA)

ピンクベロアＴシャツ￥1,990 ／ベロアキルティングバッグ￥2,990（ともに WEGO）
チェック柄ワイドパンツ￥5,900（Heather）　ミュール￥7,300（R&E）　メガネ￥1,500（Me%）

2 velour

ベロア × ピンクで一気に今っぽさプラス！

SHOP LIST

- ○ MURUA 渋谷 109 店　phone:03-3477-5152
  東京都渋谷区道玄坂 2-29-1
- ○ Hether 渋谷 109 店　phone:03-3477-5174
  東京都渋谷区道玄坂 2-29-1
- ○ R&E 渋谷 109 店　phone:03-3477-5016
  東京都渋谷区道玄坂 2-29-1
- ○ WEGO 渋谷 109 店　phone:03-3477-5091
  東京都渋谷区道玄坂 2-29-1
- ○ spinns.bis 渋谷 109 店　phone:03-3477-5148
  東京都渋谷区道玄坂 2-29-1
- ○ Me% 渋谷 109 店　phone:03-3477-5193
  東京都渋谷区道玄坂 2-29-1

お電話のかけ間違いにご注意ください
商品の販売を終了している場合がありますのでご了承ください

3 fur

今季はカラーファーで差をつける！

Mix ファーコート￥17,000 ／ボルドーロングスリーブトップス￥4,800（ともに MURUA）

クラシカルなレースが気分♡

1 lace

NEW NEXT ITEM
3HIT'S DESIGN

左：レースキャミソール￥1,590（WEGO）　フリルリブワンピース￥3,900（Heather）　ベロア刺繍ブーツ￥8,900（R&E）
右：レーストップス￥2,900 ／デニムワイドパンツ￥1,990（ともに WEGO）　ベレー帽￥2,599（spinns.bis）　ベロアパンプス￥7,900（R&E）

全国の高校生に大人気、あの、SCHOOL OF LOCK!♡
番組制作の秘密・10代にとってのラジオの魅力を聞きました！

FMラジオに人気アーティストが講師の学校があるのを知ってました!?

放送スタジオを訪問し、とーやま校長（左）、あしざわ教頭（右）に直撃取材！

SCHOOL OF LOCK!（以下SOL）は高校生にとって「特別な場所」なんです。

◆**校長**「もう七年以上校長として電話でリスナーの生徒と話すんですけど、ラジオ番組という意識はなくて、生徒のみなさんには**先輩と喋っている**感覚でいてくれたらと願っています。偉そうなことは言えないけど、少し長く生きていて、いろんなものを聞いたり見ているので、こういう考え方もあるんだとか押し付けではなく、そこからはそっちで選んでくれていいからさ、と思っています。友達と話すときって緊張しないじゃないですか、**あとはもう、どうにかして笑わすかですね！**」

▼**教頭**「家族にも友達にも言えないようなことを何でも言える場所であることがいいと思うんです。会ったこともない知らないおじさん二人に（笑）、よく考えると変な話ですけど、SOLには学校掲示板があって。そこで「この場なら言えるかも」っていろんな話がされている。別に悩みを救いたいとかじゃなくて**楽しい場所であってほしい**ですね。」

人気の秘密？もう12年前から、今のSNSのようなつながる面白さをラジオで提供しているんです。

●**大橋P**「ラジオって面白くするのがまず基本で、あとFMなので音楽やカルチャーを届ける役割があるけど、SOLはそれに輪をかけて、リアルな部分でつながるのが苦手な子たち、学校や家ではリア充じゃない子たちが、**つながれる特別な場所を提供してきました。**ツイッターやラインもない12年前から、学校の掲示板（BBS）をつくり、そこで現在のSNSでやり取りしているようなことが行われてきました。これがリスナーに支持され長寿番組となっている「鍵」だと思います。でも、それだけだとエンターテイメント性に欠けるので、この**二人の面白さを加えて・・**」

◆**校長**「タハハ（笑）」

▼**教頭**「否定しないのかよ！」

校長「プロデューサーがいうならタハハというしかないですよ。」

●**大橋P**「二人がいて面白おかしさの裏に優しさあり。みたいな。」

番組の根底にある生徒との信頼関係を強く感じます。

◆**校長**「以前に、僕は今日をもって掲示板を卒業します。やることも見つかりしばらくは来ないと思いますと書いてくれた子がいて、それって、**すごい信頼してくれている**ってことじゃないですか。わざわざ僕らや生徒に向けて宣言して感謝を伝えてくれて。制作者の僕たちだけでなくて、**みんなで場所をつくったり勝手にしてくれている**というのがすごい！と思った。僕らは聴いているみんなのことを信頼しているし、SOLは信頼で繋がっている特別な場所だと思います。」という真面目な話も。タハハ。」

◆▼●**一同**「タハハ！！！」

2005年に開校した"ラジオの中の学校　""LOCK"の意味は鍵。
みんなと一緒に"未来の鍵"を探したい一心で
毎日ラジオの中から10代に向けて"授業"をしている。
生徒への強い思いをインタビューを通して感じました。

SNSが生活の中心にあるイマドキの高校生にとって「ラジオ」の魅力は、「ライブで生の声が聴けること」、声だけだからこそホンネが聴けるんだよね。

◆**校長**「SNSは便利ですね。でも、ラジオやっていて、すごいなと思うのは、**ライブで生でその人の声を聴けること**。いろんなメディアの中でこれ一番です。生でホンキの声を聴いて受け入れた時の力はツイッターとはまた違うと思う。SNSで投稿すると逆サイドの意見が出てきて、ラジオでもそうなんだけど、僕は話を向けているその一人さえ納得してもらえれば何を言ってもいいと思っていて、ラジオはそういうところがいいと思うんですよ。」

●**大橋P**「最近の子はググったりせずにツイッターとかで調べるでしょ。ラジオってそれに近くて、変なバイアスが入らずに情報がむき出しで、本音しかのせられないんですよ。この**本音が聴こえるというのがSOLのキーワードなんです。**」

JKのみなさんにSOLの魅力をアピールしたい。SOLは可能性無限大で、どこよりも自由な場所です！

▼**教頭**「JKのみなさんが大好きなアーティストさん、例えばサカナクションの山口さんとか素で話していて普段の雰囲気とは全然違い、びっくりするくらい面白いんですよ。みんなが知らないことを知れて得した気分になれます。一度、聴いたらニヤニヤが止まらなくなりますよ。」

●**大橋P**「青春の真っ盛りだし、楽しい時にラジオばかり聴かなくても良いのかもしれないけど、知らなかった面白いことが見つかったり。寂しい時にSOLでつながれたり、そんな自由な場所を提供できたら嬉しいけどね。」

◆**校長**「僕は高校生の時に音楽やお笑いの文化に出会ったおかげで今の仕事に繋がりました。高校生って好奇心旺盛だから興味がなくても実際にやってみたり。そういうことが将来のためになるから、SOLを通じていろんなことに出会い、そこに時間を費やすことで豊かになるんじゃないかな。（以上）

月曜日｜Perfume

火曜日｜[Alexandros]

木曜日｜サカナクション

金曜日｜SEKAI NO OWARI

TOKYO FM　全国38局ネット　月～金 22時から授業開始

SCHOOL OF LOCK!

TOKYO FM
JFN 38 STATIONS
22:00-23:55

スクール オブ ロック!

特報！ Mrs. GREEN APPLE が講師に就任決定!!
10月より水曜日「ミセス LOCKS!」に登場します。

SOLの人気の秘密は！

人気アーティストが曜日変わりで特別授業！ 授業の掲示板でつながる♡

アーティストが電話で人生のアドバイスをしてくれたり、
ラジオだから素でパーソナルに語りかけてくれるので、アーティストの素顔を知ることができる。
授業ごとに掲示板があり SNS のように講師と生徒たちが互いにつながる。

女性アーティストや女優さんの「カワイイ時間」♡

月～木 22時15分頃から。
永野芽郁、きゃりーぱみゅぱみゅ、LiSA、平手友梨奈（欅坂46）などカワイイ女性がぶっちゃけトークしています。

大橋竜太 SOL 番組プロデューサー
ワイド番組「Skyrocket Company」も担当する敏腕 P
とても優しい方でした♡

radiko.jp　LISMO WAVE　ドコデモFM

SOL はスマートフォンアプリでもお聴きいただけます。

感動ライブ!取材

ファイナリスト８組

未確認な10代の音楽の甲子園

2017年8月27日(日) 新木場STUDIO COAST

オープニングには未確認フェスティバル応援ガール、欅坂46の平手友梨奈さんが登場。スペシャルムービーが上映され映像のセリフに続けて「叫ぶんだ!」とステージに登場!会場からは大きな歓声が沸き起こった。「2017年8月27日。この日を、これまでに誰も体験したことのない最高の1日にしましょう!未確認フェスティバル2017!スタート!叫べー!」と、ギターをかき鳴らし元気に開会を宣言しました。

ライブゲストには 大人気のバンド、Mrs. GREEN APPLEが登場!大歓声に迎えられヒット曲「Speaking」でライブがスタート。会場は一瞬のうちに熱狂に包まれました。出場者に「うまいね、みんな!びっくりすごく感動しちゃって。僕も昨年まで10代だったんですけど奮い立たせられました。」とメッセージ。続いて、新曲「WanteD! WanteD!」を披露しステージの最後には「エネルギーが伝わってきた。すごい日だ。僕たち高校の時に結成したんですが、この空間、この雰囲気、いろんなことを思い出しました。最高の気分です!」とメジャーデビュー曲の「StaRt」を会場大熱狂の中で演奏しライブを締めくくりました。さらに、ステージ上で10月から新たに『SCHOOL OF LOCK!』の講師に就任し、『ミセスLOCKS!』がスタートすることが発表されました。

グランプリは埼玉発のシンガーソングライター。17歳の「リツキ」に決定!未確認フェスティバル・ファイナルステージが彼にとっての2回目のライブ経験でありながらも未確認な才能を存分に発揮する圧巻のライブで会場を魅了し見事、グランプリに輝きました。「優勝が僕でいいのか不安になってしまいます…」と戸惑いながらの受賞コメントに会場から祝福を込めた盛大な拍手が起こると、「1年前からずっとひとりでやっていて、それがこんなに大勢の人の前で演奏できて、グランプリももらえて最高で…、未確認フェスティバルだからこそだと思います。すごく幸せです。」と喜びを言葉にしていました。今日、「リツキ」のライブを見れたことのたいへん貴重な意味は、きっと数年後に実感できるのであろうと確信した夏の日でした。

◇ 未確認フェスティバルとは … “不確かで、確かな鼓動” が全国から一挙に集結する、
10代限定の夏フェス! バンド、シンガーソングライター、ラッパー…、形式は一切問わない。
音楽に夢を馳せる10代のアマチュアアーティストたちが、その “未完の才能” を武器に、
新木場スタジオコーストで開催される「夏フェス」の出場をかけしのぎ削る、“音楽の甲子園!”。
優勝賞金は100万円! さらにタワーレコードからCDを全国リリース!

未確認フェスティバル TEENAGE ONLY! 2017

取材記事｜清水愛季子　長谷川千優　山下陽華留　河合真祐理

SANNO KOGOMA seminar
6-39-15 todoroki, setagaya-ku, tokyo
158-8630 japan
printed in japan
© 2017 SANNO KOGOMA seminar All Rights Reserved.

Lycéen

● JKモデル | AMI　ASUKA　MIYU
● 撮影 | 高島奈々
@自由が丘♡

LYCÉEN 編集部オフショ

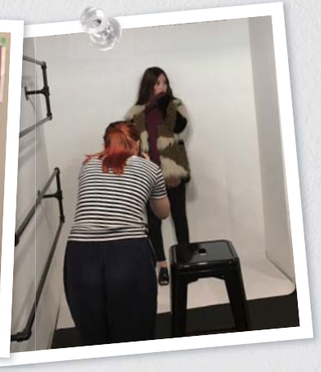

産業能率大学 小々馬（こごま）ゼミの紹介

私たち、小々馬ゼミは産業能率大学経営学部マーケティング学科に所属し、未来の社会を支える若者の価値観と消費行動の研究を通して「未来のマーケティングの姿」を探求しています。2016年に『2020マーケティングはこう変わる』、2017年に続編『2025マーケティングはこう変わる』を出版し、本研究は、2016年日本広告学会クリエイティブフォーラム【学生の部】において「今後最も期待できる発表」《金賞》の評価をいただきました。

研究３年目を迎える本年は研究対象をJK（女子高校生）と定義しデジタルネイティブ世代であるJKの生活実態や価値観を理解することで世の中に現われ始めている未来の姿を洞察しています。

このマガジン「リセアン」は第3期生（3年生）20名がJK研究の活動の一環として企画編集しました。2017年内に、渋谷109さんと共同で「JKの価値観調査」を実施しレポートを公開いたします。

ゼミの活動は、ホームページにてご覧いただけます。
http://www.kogoma-brand.com/

KOGOMA SEMINAR
THE SANNO INSTITUTE OF MANAGEMENT

LYCÉEN

編集発行人	産業能率大学 小々馬ゼミ 小々馬 敦	
編集長	榎本椎菜	
編集委員	高橋菜々子	川口稜太
	橋下 南	山口華歩
編集者	大坪夕起	荻原萌々佳
	河合真祐理	清水愛季子
	清水ケイト	大城凛香
	長谷川千優	藤木明奈
	山下陽華留	柏木風我
コピー	池高智弘	邨山航太
レイアウト	石黒絵寧	清原功貴
	山本彩織	

JKモデル編集後記

「自由が丘サイド」ページの JK モデル
ASUKA ちゃん、ERENA ちゃんに
「自由が丘デイトリップ」の感想を聞きました。

Q. 自由が丘のイメージは?

ASUKA　オシャレなカフェや雑貨屋があって、おいしいスイーツがいっぱいある♡

ERENA　おしゃれな女子大生とか大人がたくさんいてお店とかも落ち着いた雰囲気の大人な街!

Q. 自由が丘はどんな街だった?

とにかくオシャレで穴場カフェがたくさんあったので1人できても面白そう!

おしゃれで可愛いお店がいっぱいでした!ただの道とかですらおしゃれだからとにかく街全体がフォトジェニック!!カメラ持ってまた行きたい!

Q. 撮影はどうでしたか?

すごく良い体験になりました!緊張したけど楽しかったです

すっごく楽しかったです!!!女の子に生まれてよかった!って思いました!笑。楽しすぎて幸せすぎてこの撮影に参加させてもらえて感謝しかないです!!!

Q. 自由が丘のオススメポイントは?

日本じゃないようなオシャレな街並みで友達と写真を撮りに来るのにすごくいい場所だと思います!

撮影で行ったサンセットコーヒーとラ・ヴィータです!あと、NEW NEW YORK CLUBのレインボーベーグルも食べてみたいです!

自由が丘の主なイベント情報

May
自由が丘スイーツフェスタ
マリクレールフェスティバル

October
自由が丘 女神まつり
8日（日）、9日（月・祝日）

December
サンクスリバティ〜
自由が丘でクリスマス

2017

謝辞

JKスタイルブック「リセアン」をお読みいただきありがとうございます。

この雑誌はマーケティングを専攻している大学生が大学ゼミでの学びを実践するために企画・取材・編集・デザインなど雑誌の発行に関わる全ての活動をプロフェッショナルの方々にご指導をいただきつつ自主編集しました。発行にあたり、マガジンハウスの池田彰様には雑誌づくりの魅力を、そして、キック＆パンチの野本裕之様にはレイアウト・デザインディレクションの難しさと楽しさをご教示いただきました。書面を借りて御礼申し上げます。

私たちが「リセアン」の企画編集を通してトライしたことは次世代の雑誌の姿の考察です。SNS上の素人ぽい画像や映像を「いいね！」と評価し生活の中心に置いているJKを読者とする雑誌の姿は、旧来の「高画質の写真をスタイリッシュにデザインするファッション雑誌」の表現法とは異なるのではないかと仮説し、「リセアン」は撮影する写真の光線や焦点を自撮り風にしたり、服のスタイリングはシェイプを綺麗に直す処理を加えず着こなしたままナチュラルに、また、ヘアメイクも女子大生たちが普段しているメイクをJKモデルに施すなど「共感できる素のまま」の表現にこだわりました。雑誌編集、デザインのプロの方から見ると「駄目駄目」な部分が多々ございますが、これも新しい雑誌の表現方法か？とお愉しみいただければありがたいです。引き続き次世代の雑誌のあり方を探求して行きます。「リセアン」の今後の進化にご期待ください。

産業能率大学 経営学部　教授　小々馬 敦

「インスタ映え」するスポットはここ!!

アイキャッチなカフェ Must Go Place♡

石畳道や街路灯が整備された美しい小径
「サンセットストリート」に今年3月オープンしたスタンド式のコーヒー店。
ドリップするオリジナルコーヒーは三軒茶屋 OBSCURA COFFEE ROASTERの監修で
自由が丘に合う「SUNSETブレンド」がおすすめ♡
撮影の日は真夏日だったのでアイスカフェオレを選びカップを片手にサンセットエリアを散策!
ちょっと大人なシーンを味わっちゃいました。

Menu

本日のコーヒー	350円
ドリップコーヒー	450円
カフェオレ	450円
アイスカフェオレ	450円
デカフェ	500円

サンセット・コーヒー｜Sunset Coffee　自由が丘1-26-14 オクズミビル1F　tel. 03-5726-9203　平日10:00~17:00　土日祝　11:00~18:00

100円 OFF! このマガジンをお店に提示するだけでドリンク類が、100 円割引になります!

2017 年 11 月 30 日まで

自由が丘 おすすめ グルメ

インスタ映えならこのお店

“かわいいだけじゃ足りない”
ちょっと贅沢な♡
1DAY TRIP!

15 モンブラン発祥のお店!
ちょっと贅沢なおやつに♡

5 いつも行列の
チーズタルトはマストバイ!!

6 開放感のある店内でランチ!
もちもちのパスタがオススメ!

8 30種類以上のコッペパン
が焼きたてで楽しめる♪

14 とろとろのたんぽぽ
オムライスが絶品!!

9 NY発オーガニックバーガーが
自由が丘に初上陸です!

10 自由が丘の朝活は
ここで決まりっ

2 ピンクの壁がとってもCUTE
なスイーツのテーマパーク♡

4 インドの本格的スパイスが
楽しめるカレーがおすすめ!

13 多くのメディアに取り上げられる
新食感ポテトクリーム!

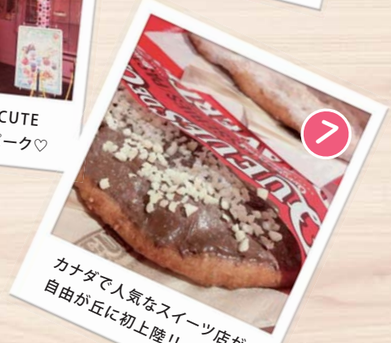

7 カナダで人気なスイーツ店が
自由が丘に初上陸!!

○ **2. 自由が丘スイーツフォレスト**／定休日：無休　目黒区緑ヶ丘2-25-7「ラ・クール自由が丘」 Tel. 03-5731-6600　○ **4. NAAK CAFE 自由が丘**／定休日：無休　世田谷区奥沢5-25-7 2F Tel. 03-5731-3233　○ **5. BAKE CHEESE TART 自由が丘店**／自由が丘1丁目31-10 BAKE ビル1F Tel. 03-5726-8861　○ **6. GONZO 自由が丘店**／定休日：火曜日　世田谷区奥沢5-42-3 トレインチ自由が丘 Tel.03-6715-6527　○ **7. Beaver Trails**／世田谷区奥沢7丁目4-12 UPビル Tel. 03-6809-8628　○ **8. パンの田島 自由が丘店**／自由が丘2丁目11-11 Tel. 03-6421-2015　○ **9. BARE BURGER 自由が丘店**／定休日：不定休　自由が丘2丁目16-10 Tel. 03-3724-5820　○ **10. JIYUGAOKA BAKE SHOP**／定休日：不定休自由が丘2-16-29 IDEE SHOP 4F Tel.03-3723-2040　○ **13. POTETO CREAM**／定休日：水曜日　自由が丘1丁目25-2 Tel. 03-3725-0222　○ **14. Palms Cafe 自由が丘店**／定休日：火曜日　自由が丘1-29-17 持田ビル2F Tel.03-5731-3903　○ **15. モンブラン**／定休日：なし　自由が丘1-29-3 Tel.03-3723-1181

● お店の場所は、JIYUGAOKA SIDE P08-09の「自由が丘インスタ映えマップ」を参照してください。

が丘
マップ

Jiyugaoka

自由が丘インスタ映えマップ

自由が丘のおすすめスポットをマップで紹介!

かわいい小さなお店がたくさんあり、
フォトジェニックなスポットをそれぞれに特徴ある 12 のストリートを散策しながら、
色々と探せるところが自由が丘の街の魅力なんです♡

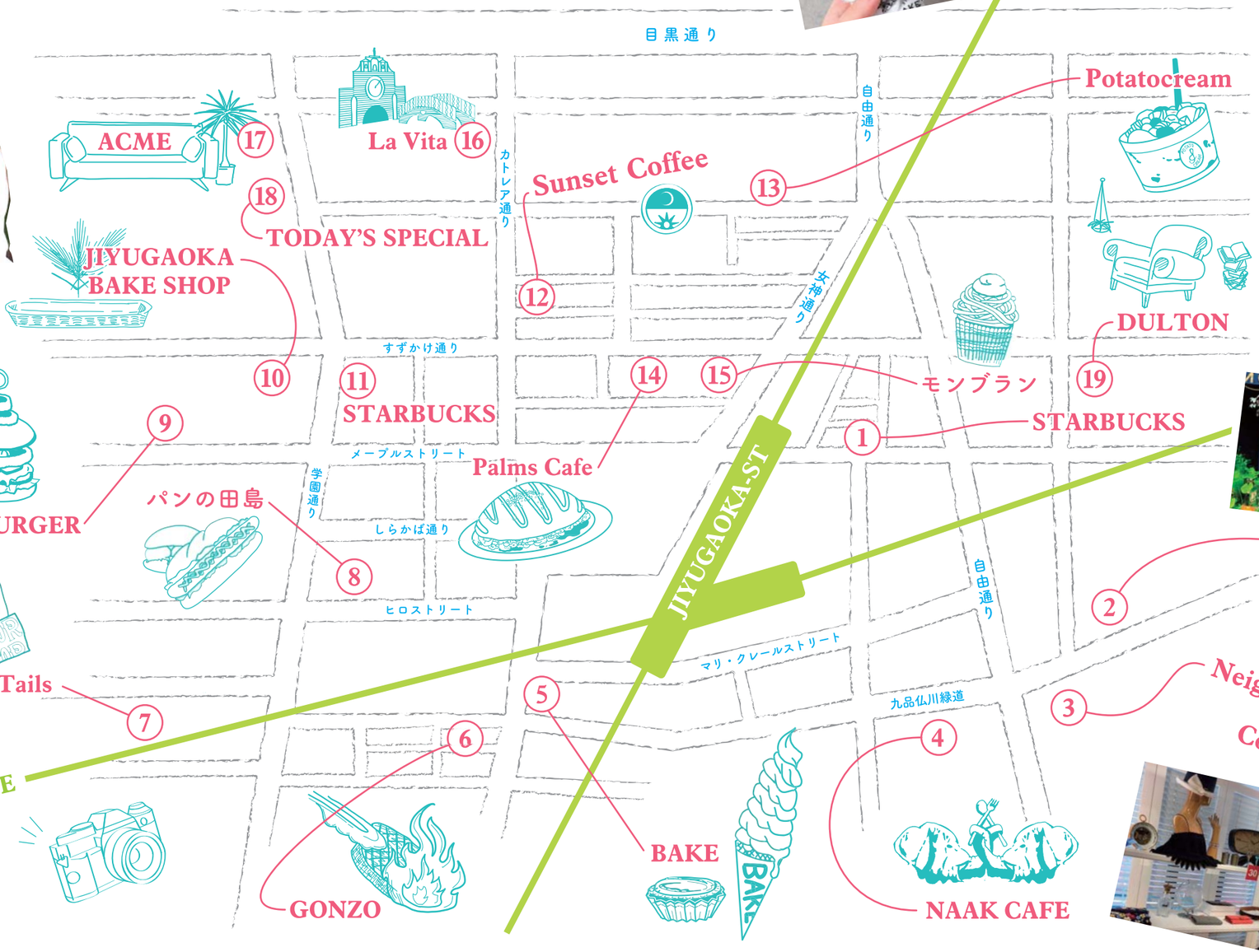

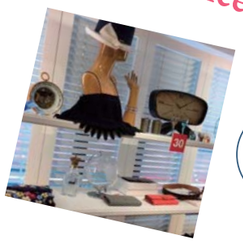

Access Info.

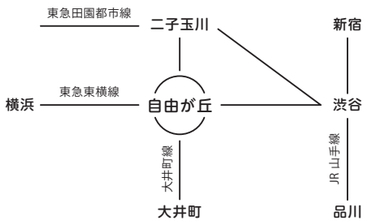

“住みたい街”“オシャレな街”として
憧れを持つ人も多いエリア「自由が丘」。
話題のグルメや雑貨のお店があつまるこの街は
フォトジェニックなモノで溢れています。
ちょっとオシャレな街を開拓してみませんか。

Toshiki Asaga (1996) - Artist
夢は日本に芸術地区を作ること。
自分という概念を現代に重ね
あらゆる価値を高めるべく活動中。
Instagram,Tweet: @toshiki_52sb
Site: toshiki52sb.wordpress.com
イラストは姉も手伝ってくれました。ありがと !!

「自由が丘オフィシャルガイド」www.jiyugaoka-abc.com　旬な自由が丘を伝える情報サイトをぜひチェックしてみてください。

GAOKA へGO!

渋谷から10分と少し、オトナかわいく！

フォトジェニックな街自由が丘へ

渋谷から「東急東横線」で 12 分、
大人イメージの街「自由が丘」。
自由が丘は 12 のストリート（小径）からなる大人おしゃれな街です。
素敵なスイーツ店やファッションから雑貨まで
大人カワイイ店が連なる街並みは、
インスタジェニックなスポットを探してデイトリップするのにぴったりの街です。
この秋、自由が丘を「あなたのとっておきの街」にしちゃいませんか！

トリップする

lyceen_official　プロフィールを編集

投稿 37件　フォロワー 169人　5人をフォロー中

が丘へGO! 渋谷から10分で行ける自由が丘　おしゃれなカフェ、SHOPの紹介やが丘っ子しか知らないことまで！【#が丘へ GO!】をつけて投稿してね♡
produce by @lyceen_official www.kogoma-brand.com

●ロケ・撮影協力｜熊谷なもな　桐谷仁美　小原由佳　山田咲希　齋藤美咲　産業能率大学１年生

CONTENTS OF JIYUGAOKA SIDE

＃GAOKA スナショ
渋谷から 10 分と少し、
オトナかわいく! GAOKA へ GO! 06

自由が丘インスタ映えマップ 08

インスタ映えするスポットはここ !!
アイキャッチなカフェ／自由が丘おすすめグルメ 10

編集部オフショ /JK モデル編集後記 12

Special Thanks to（敬称略）
編集協力　自由が丘商店街振興組合
渡辺清隆　吉川高広　奥角翼

企画取材編集　橋本 南　山口華歩　柏木風我　邨山航太

COVER

撮影　高島奈々
スタイリング　春田真衣
JK モデル　ASUKA

Mix ファーコート￥17,000
ボルドーロングスリーブトップス￥4,800（ともに MURUA）
チョーカー￥700（spinns.bis）

お問い合わせ
産業能率大学　小々馬研究室 tel.080-4600-3044

LYCEEN【リセアン】は、
フランス語で
「女子高校生」の意味です。

LYCÉEN

インスタグラムでフォローしてください。@lyceen_official

JIYUGAOKA SAIDE P05 のコーディネート：
チュールパワショルトップス￥2,900
デニムビスチェ￥3,200
刺繍ベロアスカート￥4,900（すべて Heather）
パンプス￥7,300（R&E）
バッグ￥2,990（WEGO）

#自由が丘

フォトジェニック・デイトリップ／自由が丘のベニス♡「ラ・ヴィータ」

Photogenic Day trip

自由が丘２丁目にある「ラ・ヴィータ」は、
イタリアのベニスをイメージして作られている商業施設。
石造りの街並みが美しく、
どこをとっても絵になるマスト・ゴーな場所♡

えっ、自由が丘って渋谷から10分ちょっとなんですか？
鎌倉とかに遠出するイメージだった。放課後に行けますね。

● JK モデル | ASUKA　ERENA　● 撮影 | 高島奈々

「自由が丘に行ったことある？」| 女子高校生・生活実態インタビュー調査から引用 | 2017年８月実施 渋谷109・産業能率大学 小々馬ゼミ 共同調査

FASHION, ENTERTAINMENT and MORE【リセアン】

LYCÉEN

秋は、オトナかわいく

TAKE FREE

2017年 9月発行
編集／発行
産業能率大学 小々馬ゼミ

GAOKAへGo!!!

フォトジェニックな街「自由が丘」へ

自由が丘インスタ映えMAP

SHIBUYA 109
×
産業能率大学
KOGOMA ゼミ

ALL ABOUT JK MAGAZINE